„ ZÿGEVEL RECHTS „

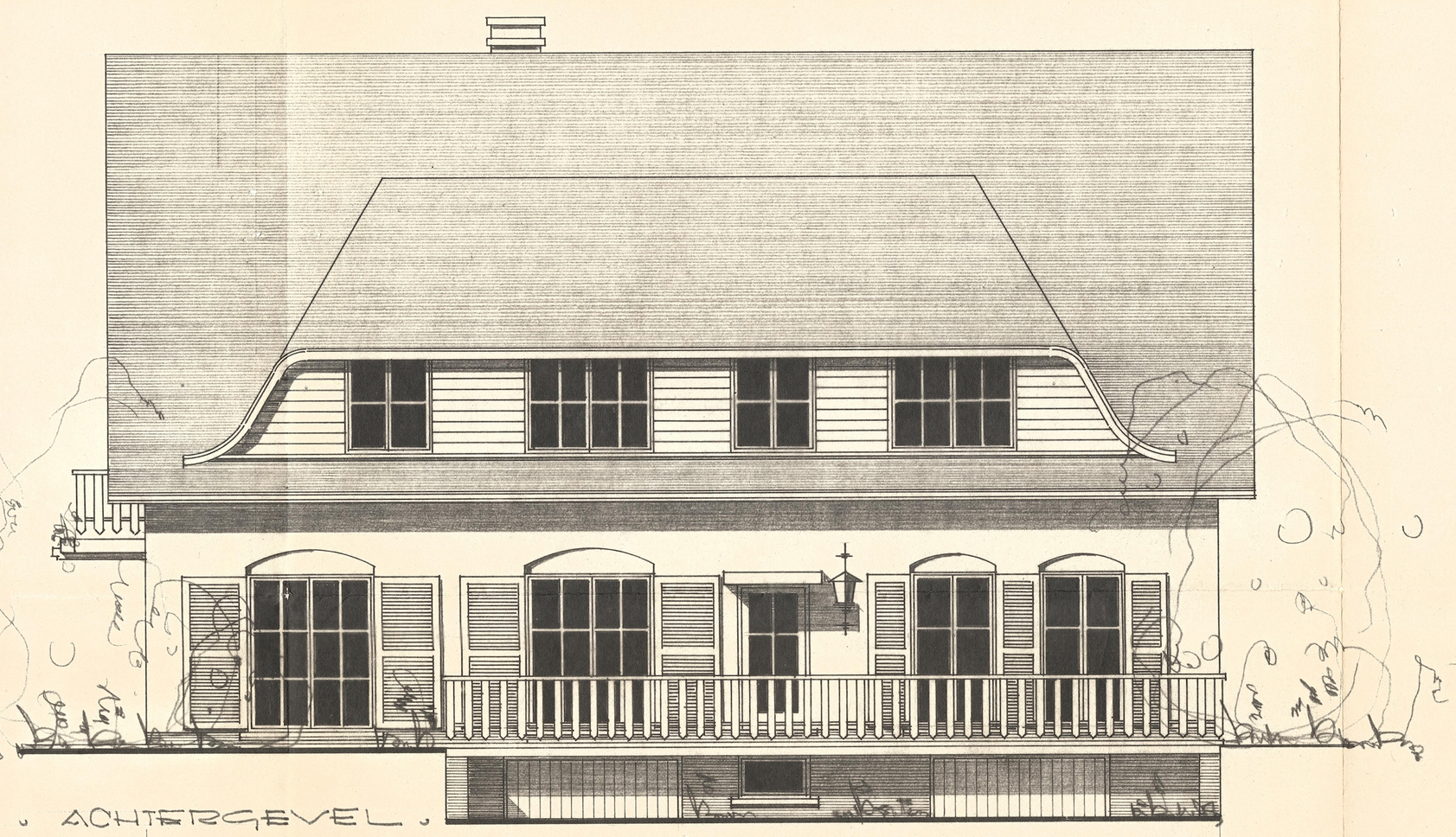

„ ACHTERGEVEL „

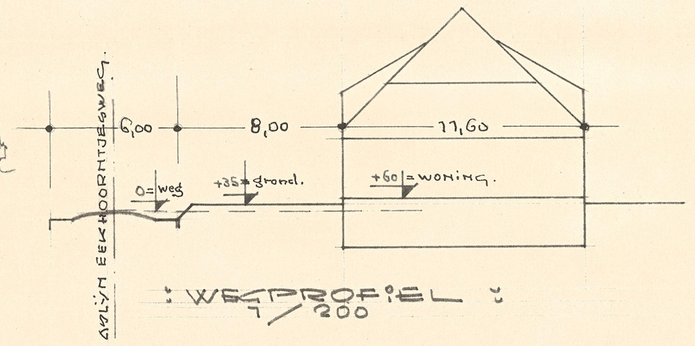

„ WEGPROFIEL „
1/200

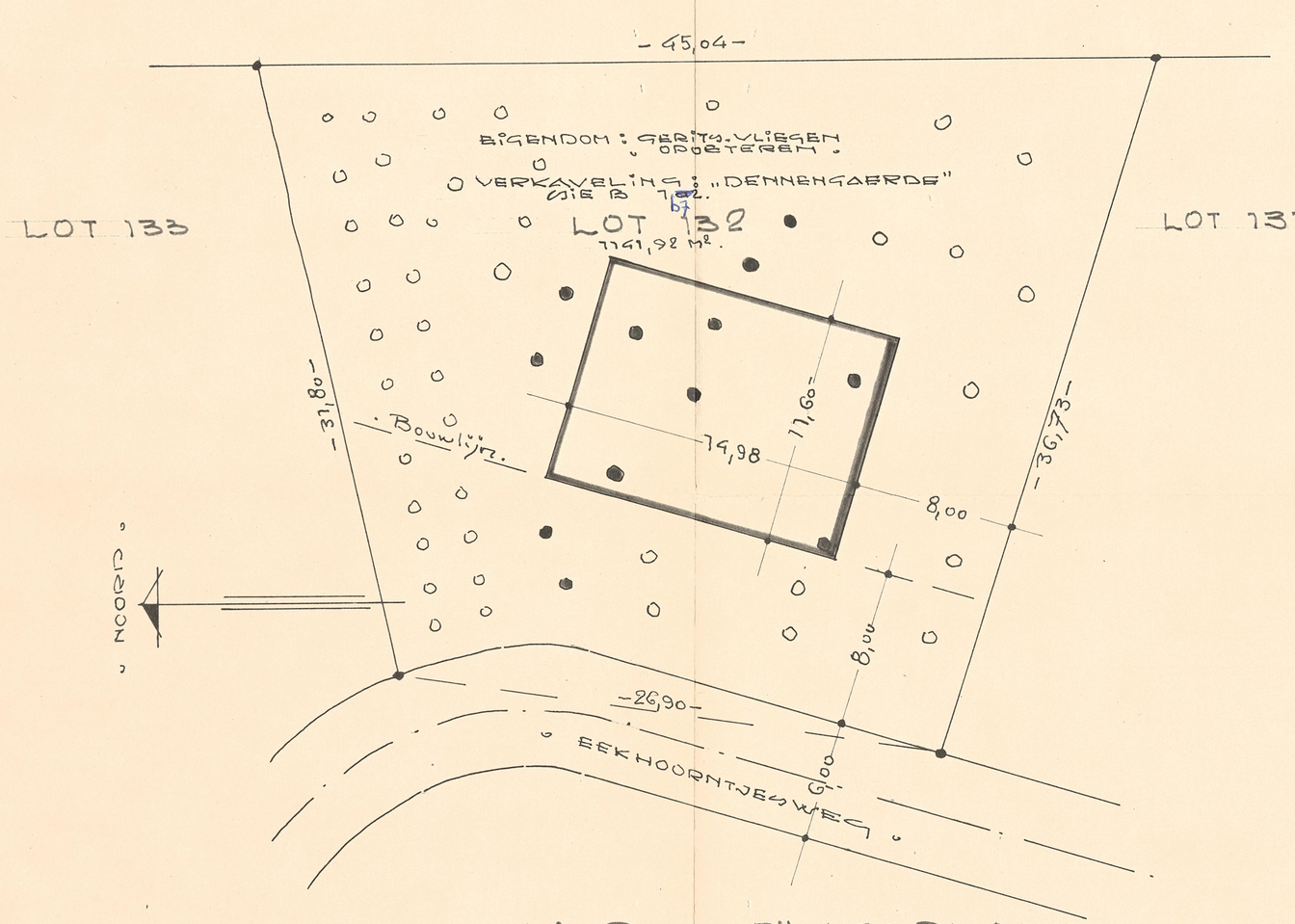

„ IMPLANTINGSPLAN „
1/200

TOTAAL AANTAL BOMEN: 54
○ BLIJVEN: 42.
● VERDWIJNEN: 12.

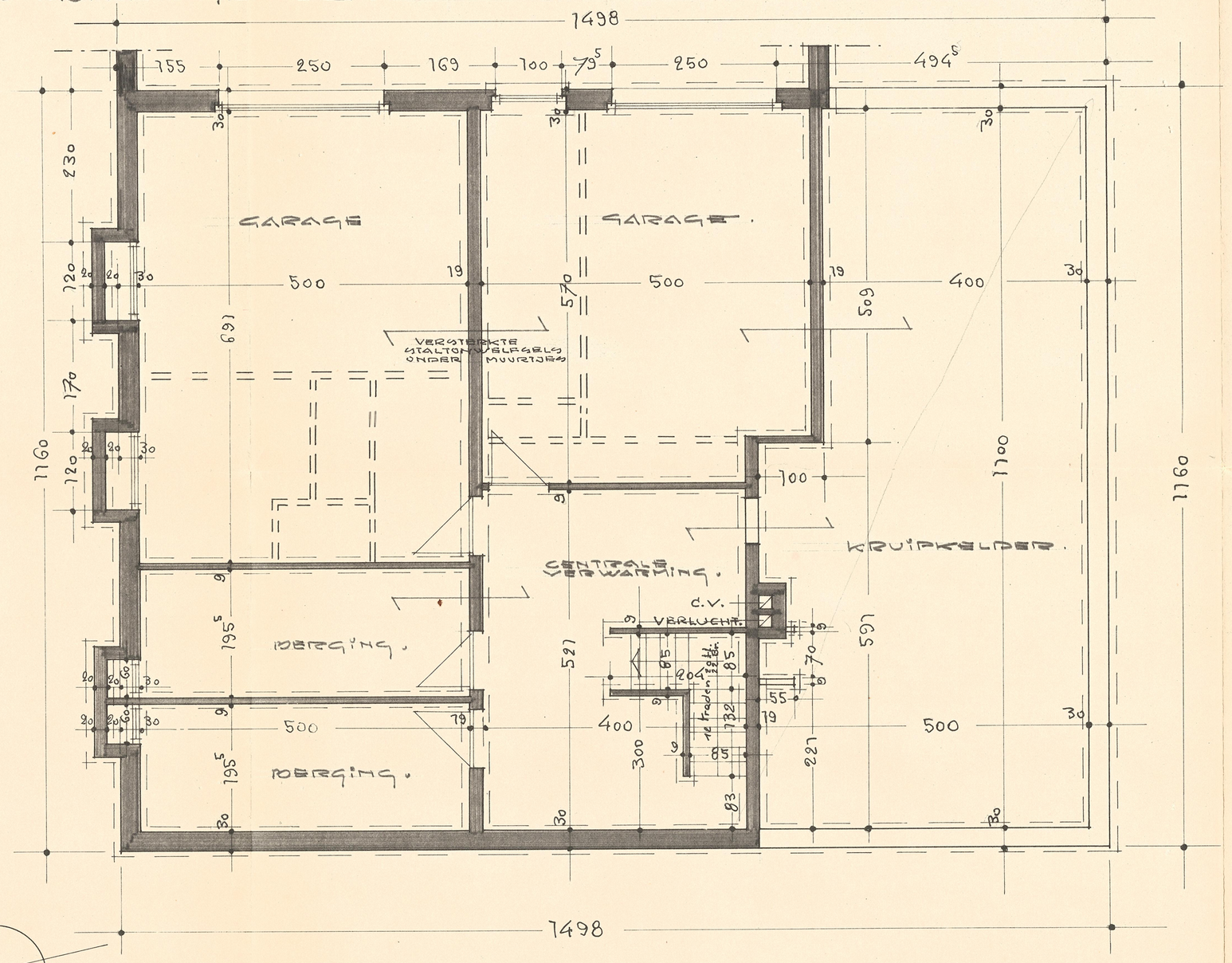

1498

„ KELDER- EN FUNDERINGSPLAN „

NOTA MATERIAAL:

: GEVELS: RODERE BAKSTEEN: WIT GEVERFD.
: DAK: ZWARTE LEIPANNEN.
: RAMEN: MERANTIHOUT INGEGOTEKEN XYLADECOR FALUGGANDER.
: KROONLYSTEN, PUINTSPYKELS, BALKONS: MERANTI. + XYLADECOR.
: DORPELS: BLAUWE HARDSTEEN.
: PLINT: MANGAANSTEEN

DR. 1285	EIGENDOM VAN: HR. EN MEVR. GERITS-VLIEGEN WOONT: OPOETEREN, WEG NAAR 69.2 SITUATIE: EEKHOORNTJESWEG. NIEL-BY-AS DIE D. Nr. 1972 LOT 132 „DENNENGAARDE"	
2e 1444 X	BESTEMMING: RESIDENTIELE WONING. OBJEKT: PLANS-GEVELS	
SCHAAL: 2 CM. P.M. DATUM: AUG. 1978	UIT TE VOEREN NA OPDRACHT V. EIGENAAR	
ROBERT CARPENTIER ARCHITECT H.I.V.L.S. BOOMKENSGOTE 202 3500 HASSELT 011/2706.91	DE ARCHITECT: INGESCHREVEN O.DR. TABELL VORDE V. ARCHITECTEN V. PROVINCIE LIMBURG.	DE EIGENAAR:
MODIFIKATIES	A. B. C. D.	

Gemeente As
plan gevoegd bij onze bouwvergunning van 13 SEP. 1978
Namens het College
De burgemeester De secretaris

GEMEENTEBESTUUR VAN AS PR. LIMBURG